1.2 Rideboll og Gullborg

Oppskrift av O. M. Sandvik etter Svein Tveiten, Setesdal, Aust-Agder.
Orig.ms. NB Mus ms a 1810:1848, nr. 16. Sandviks manuskriptsamling.
BIN 3759 TSB A 41

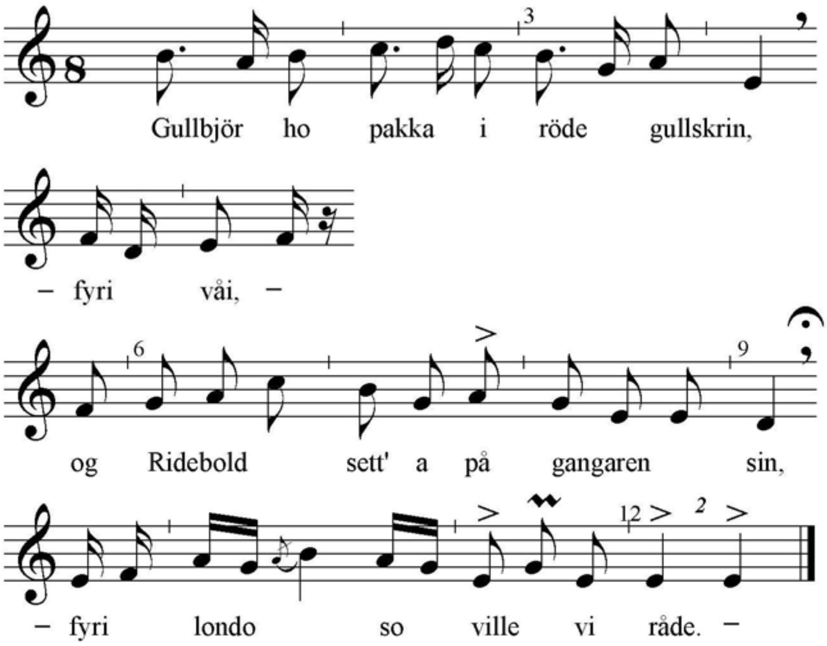

Transkripsjon av Tellef Kvifte etter opptak med Svein Tveiten, Bykle, Aust-Agder.
K. Bråten Berg og L. B. Jansen: *Svein Knutsson Hovden - kvedar og sogemann*.
Bykle 1991, s. 142.
BIN 3760 TSB A 41

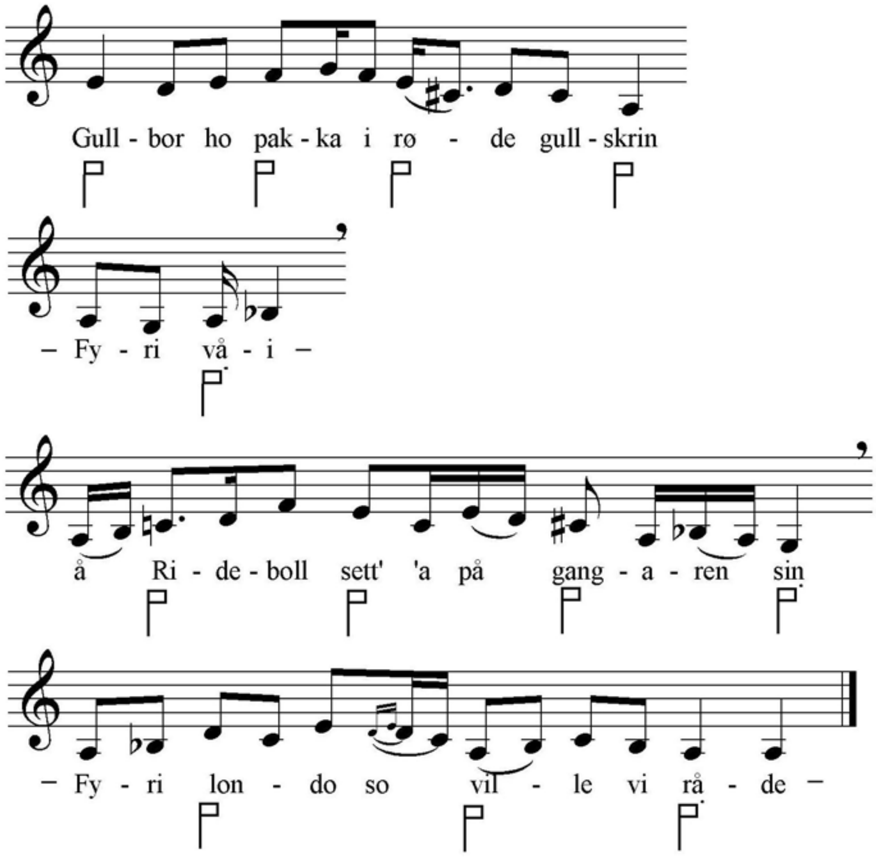

Oppskrift 1913 av Torleiv Hannaas etter Svein Hovden Tveiten, Bykle, Aust-Agder.
Orig.ms. EFA, T. Hannaas 425, s. 75-81. Renskrift.
BIN 0357 TSB A 41

1. Høyre du stols Gullbor hot eg seie deg
– fyri vâi –
lyster du av landi o reise mæ meg?
– Fyri londo so ville vi råde –

2. "Eg ska føre deg ti de land
at der renne vin som her renne vann

3. Å eg ska føre deg på den øy
at du ska liva o alli døy"

4. Inkje eg tori o inkje eg må
her æ so mange meg vaktar på.

Han raadspurde ein smed.

Smeden:

5. Sko hesten din o snu hakanne fram
so ri du so lett yvi Skjeidals-strond.

6. O Gullbor ho pakka i røde gullskrin
o Rideboll sett' 'a på gangaren sin

So møtte dei ein gamall mann.

7. "O kjære mi Gullbor hott heve du gjort
som reiser av garen frå far o frå mor

8. Du tar inkje skjyggje deg unde skaut
eg kjenner so væl dine augo tvau

9. Eg kjenne deg vi o eg kjenne deg må
eg tente din fader i femten år"

10. "O eg ska gjeva deg raue gullband
vi du kje bera den boi framm"

11. "Her site du kongje drikk mjød o vin
o Rideboll reiser mæ dotteri di"

12. O Gullbor såg seg att yvi hær
då såg ho heile sin faders hær

13. O Rideboll bak yvi lendi såg
han såg inkje skogjen men brynjunn blå

Han sette henne av. Ho maatte inkje nemna han paa namn.
Men daa ho saag at brørne og faren fall, sa ho:

14. "Rideboll Rideboll still ditt svær
min kjære fader æ anna vær

15. Rideboll Rideboll still din kniv
de kostar anna min broders liv"

16. O Gullbor ho hev inkje halvtala or
fø Rideboll ha fengji sitt banesår

17. O Rideboll risste sitt blodutte svær
"Ha' du inkje vor' Gullbor du ha' de vor' vær"

18. O Rideboll risste sin blodutte kniv

"Ha du inkje vor' Gullbor de ha kosta ditt liv"

19. Dei rei igjenom den grøne lund
der kom kje eit or av deiras munn

So rei dei heim til mor hans. Ho undrast på at dei var so bleike baade han og ho.

20. "Du tar kje undras at ho æ bleik
for ho hev sett so har ein leik"

21. "Eg hev inkje meir med Gullbor havt
helle mjuke armen um halsen lagt"

22. O Rideboll døi fy hanen gol
o Gullbor døi fy upp rann sol.